

Flytta till gott om tid

– lediga tomter.

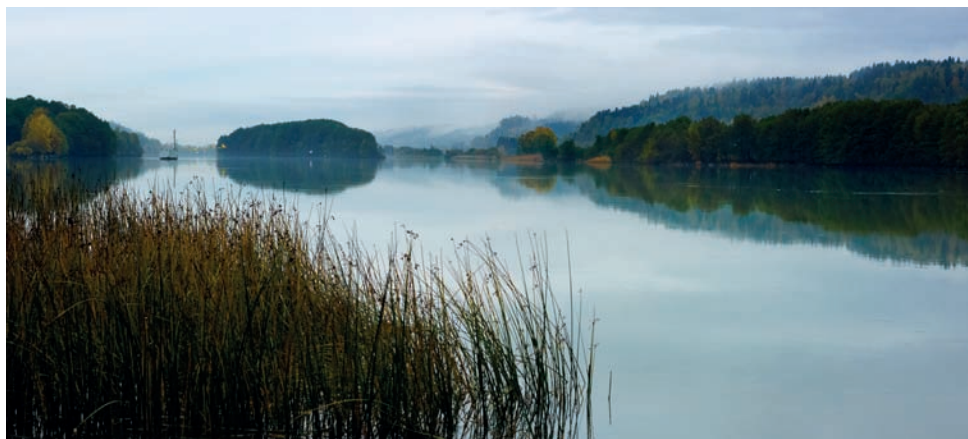



lovern

Vi kan väl egentligen inte säga att det är mer romantiskt i Lödöse än på andra ställen. Men med bra barnomsorg, riktigt bra hus- och tomtpriser, bra kommunikationer och bra luft så kan vi nog säga att harmoni och långa skogspromenader ligger nära till hands.



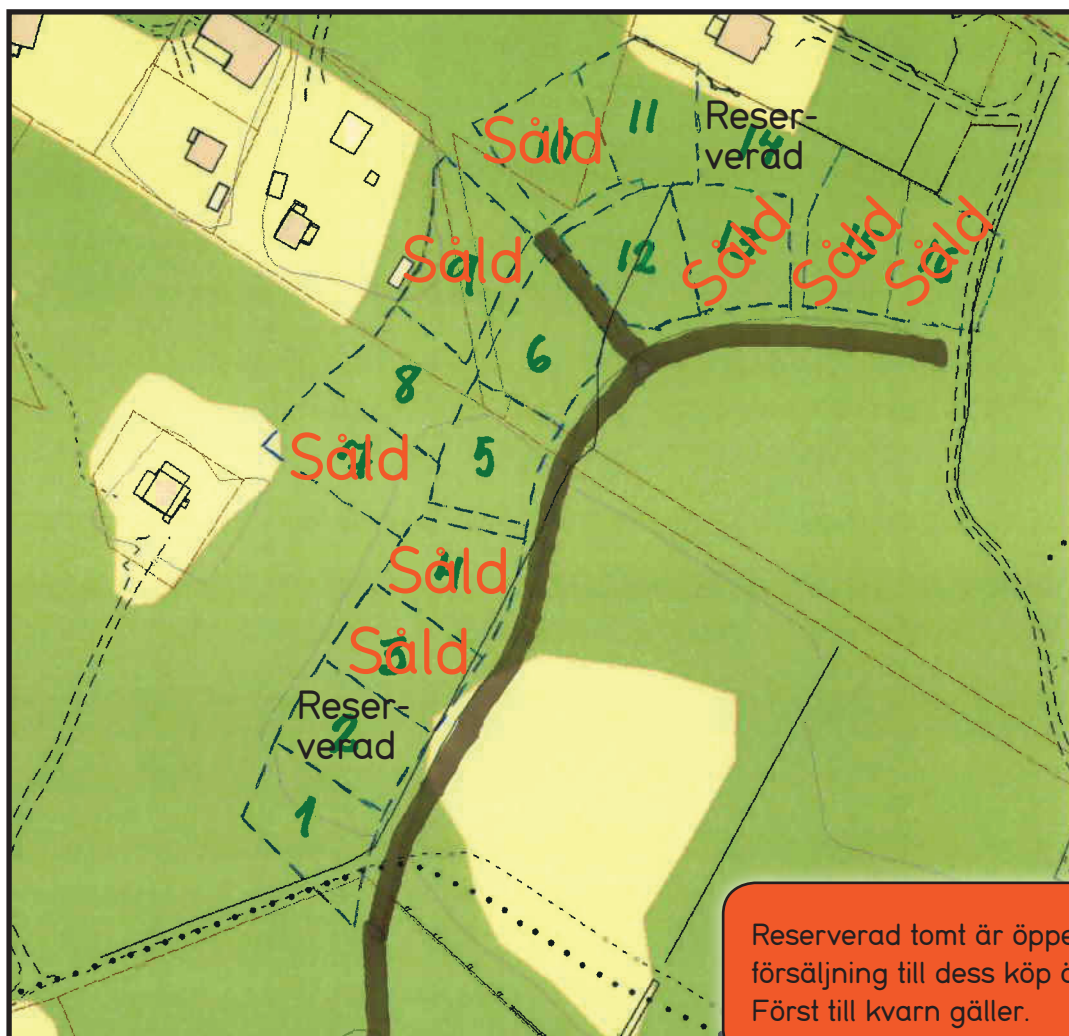

Reserverad tomt är öppen för försäljning till dess köp är slutfört. Först till kvarn gäller.

Tomtnr	Fastighetsbeteckning	Areal kvm	Pris (exk. VA)
1	Tingberg 4:168	907	265 700
2	Tingberg 4:167	859	260 900
såld 3	Tingberg 4:166	848	259 800
såld 4	Tingberg 4:165	849	259 900
5	Tingberg 4:163	825	257500
6	Tingberg 4:161	861	261100
såld 7	Tingberg 4:164	1026	277 600
8	Tingberg 4:162	941	269 100
såld 9	Tingberg 4:160	989	273 900
såld 10	Tingberg 4:153	843	259 300
11	Tingberg 4:154	1050	280 000
12	Tingberg 4:156	832	258 200
såld 13	Tingberg 4:157	843	259 300
14	Tingberg 4:155	954	270 400
såld 15	Tingberg 4:158	905	265 500
såld 16	Tingberg 4:159	819	256 900



kanelbulleälskaren

Bullarna på Lödöse museum är garanterat goda, ICA Nära har alltid varma. Men godast är nog de hemmabakade. Vi vet inte om vi bakar mer i Lödöse än på andra ställen, men vi har gott om tid, vi gillar picknick och fika ute.

Kontaktuppgifter

Lilla Edets kommun

Adress: 463 80 Lilla Edet

Besöksadress: Järnvägsgatan 12

Kontaktpersoner: Daniel Åhman,
mark- & exploateringsingenjör
Direkt tel. 0520-659568
Epost: daniel.ahman@lillaedet.se

www.gottomtid.nu